Video CD Card (MPEG Standard) [10/95]

Update your Sega Saturn™ to play Video CDs. A wide range of movies and music videos are available. Special features include; slow-motion, zoom & pan, strobe, intro – scan & picture-in-picture.

Rüsten sie Ihren Sega Saturn™ zur Wiedergabe von Video-CDs auf. Es steht eine große Auswahl an Film-und Musikvideos zur Verfügung. Zu den Spezialfunktionen zählen Slow Motion, Zoomen & Einschwenken, Stroben, Intro-scan sowie das Einblenden von kleinen Bildfenstern (Picture in Picture).

Permettez à votre Sega Saturn™ d'utiliser les CD-videos. Il existe un grand choix de films et de vidéos musicales. Fonctions spéciales : ralenti sur image, zoom et grand angle, stroboscope, numérisation en introduction et incrustation d'images.

Actualiza tu Sega Saturn™ con esta tarjeta para poder reproducir Video CDs. Hay disponible una amplia garna de películas y videos musicales. Las opciones especiales incluyen: cámara lenta, zoom y visión panorámica,, visión estróbica, intro scan y visión fotograma a fotograma.

Met behulp van deze uitbreiding kunt u op uw Sega Saturn™ ook Video CD's afspelen. Inmiddels zijn al vele muziekvideo's en video- en bioscoopfilms op Video CD formaat beschikbaar. De volgende speciale effecten zijn onder andere mogelijk: slowmotion, in- en uitzoomen & over het gehele scherm te bewegen beeld, stroboscoop, intro scan en picture-in picture.

Photo CD Operating System [10/95]

Convert holiday photos to Photo – CD & display them on your TV. Special effects include; Zoom, Rotation, Colour Filters and Fully Automatic Presentation System.

Übertragen Sie Ihre Urlaubsfotos auf Photo-CD und führen Sie sie auf Ihrem Fernseher vor. Zu den Spezialeffekten zählen Zoomen, Rotieren, Farblifter und ein vollautomatisch Präsentationssystem.

Développez vos photos de vacances sur CD-Photo et (affichez-les) sur votre écran de télévision. Parmi les effets spéciaux sont inclus le zoom, la rotation, les filtres couleurs, et le système de présentation entièrement automatique.

Graba las fotografías de sus vacaciones en un Photo CD y podrá verlas en la pantalla de su televisor. Además, esta opción le permite los siguientes efectos especiales: Zoom, rotación, filtros de color, sistema de presentación automática,...

Als u uw (vakantie) foto's op Photo-CD heeft laten overzetten, kunt u de beelden vervolgens thuis op uw televisie bekijken. Tevens kunt u diverse speciale effecten toepassen: in- en uitzoomen, roteren, kleuerenfilters en een volledig automatisch presentatie-systeem.

Back-Up Memory [09/95]

Supplies 4 Meg of back-up RAM for storing game data. Essential for Sports, RPG and other games with 'save' feature.

Bietet 4 Megabyte Sicherungs-RAM zum Speichern von Spieldaten. Unerlaßbehrlich für Sport, RPG und andere Spiele mit "Speicher" – Funktion.

4 Mo de mémoire RAM pour enregistrer vos jeux. Essentiel pour les sports, RPG et autres jeux possédant la fonction "Sauvegarde".

Este accesorio suministra 4 megas de RAM de Backup para almacenar datos de las partidas y resulta muy útil par juegos deportivos, juegos de rol y otros juegos que incorporen la opción "sa"ivar".

Deze cartridge, met 4 Megabyte RAM geheugen, zorgt ervoor dat de speler belangrijke spelinformatie kan opslaan. Onmisbaar bij sportspellen, Onmisbaar bij Role Playing Games en vele andere spellen met een save optie.

RF Unit 07/95

The only Scart lead alternative, with a unique 'Filter' system.

Die einzige Alternative zu Scart-Kabeln mitt einem einzigartigen "Filter"-System.

La seuele alternative à la prise Peritel dotée d'un système de filtre unique.

En caso de que su televisor no disponga de entrada Euroconector, utilice este cable para conectar su Sega Saturn™.

Met behulp van deze kabel is werkelijk elke televisie op de Sega Saturn™ aan te sluiten. Voorzien van uniek filtersysteem.

SEGA™

SEGA SATURN™

>670-6962-50<

SEGA and SEGA SATURN are Trademarks of Sega Enterprises, Ltd.

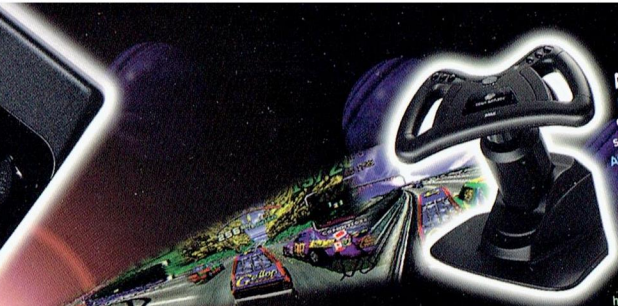

Arcade Racer [08/95]

Analogue technology delivers realistic control, smooth gearchange and viewpoint switching. Tilt and height adjustable.

Analoge Technik bringt realistische Kontrolle, reibungslosen Gangwechsel sowie die Möglichkeit, den Blickpunkt zu wechseln Neigung und Höhe einstellbar.

Cette technologie analogique offre un type de contrôle réaliste, des variation de vitesse en souplesse, et des changements de vues. Orientation et hauteur réglables.

Un volante de lujo que ofrece el control más real gracias a su suave cambio de marchas, perspectiva variable e inclinación y altura ajustables.

Analoge technologie zorgt voor een realistische bediening, probleemloze besturing en laat je alles, indien gewenst, vanuit een andere hoek zien. Hoogte en hoek zijn verstelbaar.

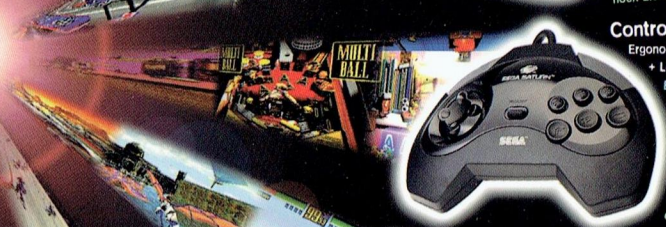

Control Pad [07/95]

Ergonomically designed for maximum control. 6 Buttons + Left and Right shift. 2.5m Cable length.

Ergonomisch gestaltet für maximale Kontrolle. Tasten links Kabellänge 2,5m. Ein muß für Virtua Fighter.

Contrôle optimum grâce à sa conception tout à fait ergonomique. 6 boutons + 2 sur la tranch (1 à droite et 1 à gauche). 2,5m de longueur de fil.

Su diseño ergonómico, además de 6 botones y botón direccional permiten el máximo control de la acción. Longitud del cable: 2,5 metros.

Ergonomisch ontworpen voor maximale spelbeheersing. 6 knoppen + links en rechts. Snoer van 2,5 meter lang.

Virtua Stick [07/95]

Essential for the 'home arcade experience'. Features include: Rapid fire and 8 buttons. Compatible with all Sega Saturn™ software.

Ein Muß für das "Spielhallengefühl zu Hause". Seine Funktionen umfassen Schnellfeuern und 8 Tasten. Kompatibel mit allen Sega Saturn ™ Software-Anwendungen.

Essentiel pour retrouver les sensations de l'arcade, à la maison. Possède la fonction Tir rapide et 8 boutons. Compatible avec tous les logiciels Sega Saturn™.

Esencial para revivir en casa la experiencia de las salas recreativas. Incorpora 8 botones y la opción de disparo rápido y es compatible con todos los juegos para Sega Saturn™.

Onmisbaar om thuis het gevoel te krijgen dat je werkelijk in een Arcadehal staat te spelen. Kenmerken: solide, snelvuren en 8 knoppen. Compatibel met alle Sega Saturn™ software.

6 - Player Adaptor [09/95]

Enables up to six players to compete (or co-operate) as teams or as individuals. Compatible with software for two-player gaming.

Damit können bis zu sechs Spieler (oder miteinander) spielen. Für Software mit Spielemöglichkeiten für mehr als zwei Spieler kompatibel.

Jusqu'à 6 joueurs peuvent s'associer ou s'affronter individuellement ou en équipe. Compatible avec tout logiciel acceptant des jeux de plus de deux joueurs.

Permite competir (o cooperar) hasta 6 jugadores, en equipos o individualmente. Es compatible con todos los juegos para más de dos jugadores.

Hiermee kunnen maximaal 6 spelers als teams of afzonderlijk met elkaar de strijd aanbinden (of samenwerken). Compatibel met software voor spelen met meer dan twee spelers.

Mouse

Perfect for role-playing and adventure games.

Perfekt für Rollen-und Abenteuerspiele.

Accessoire idéal pour les jeux de rôles et d'aventures.

Perfecto para juegos de rol y de aventuras.

Ideaal voor rollenspellen en avonturenspelletjes.

SEGA™

SEGA SATURN™